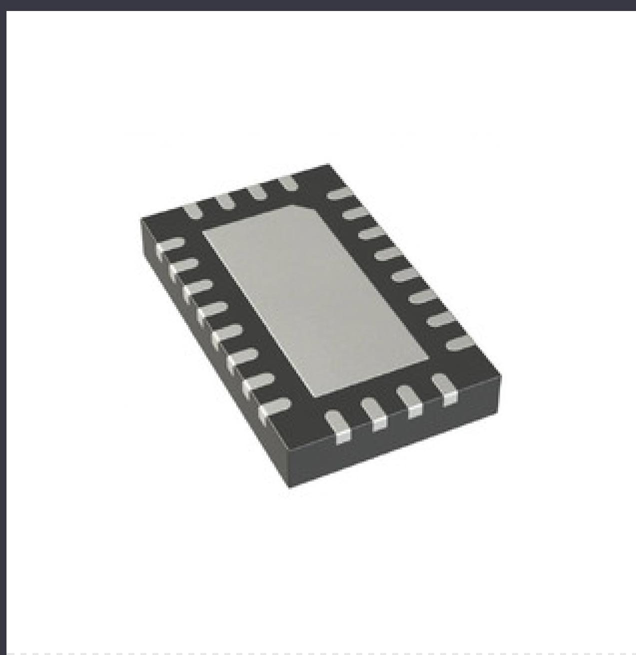

□□□ □□□□ □□□□ □□□□. □□□□ □□□□□ □□□□□ □□□□□.

LT3976EUDD

□□□□ □□□	LT3976EUDD	□ RoHs □□□	
□□□□ / □□□	ADI (Analog Devices, Inc.)	□□□□□□ □□□	4287 pcs stock
□□□□ □□□□□	IC REG BUCK ADJUSTABLE 5A 24QFN	□	Hong Kong
□□□□ □□□		□□□□□ □□□□	DHL/Fedex/TNT/UPS/EMS

□□□ □□□ □□□

□□□□ "□□□ □□□" □□ □□□□ □□□□□ □□□□□ □□□.□□□□□□ □□□ □□□□□ □□□ □ 24 □□□□ □□□ □□□□□□□.
□□□□□□ □□□□ □□□□□□ □□□□□ □□□□□ □□□ □□□ □□□□□ □□□ info@global-ic.hk□□□ □□□□ □□□□ □□ □□□□ □□□□□□□.

□□□ □□□ □□□

□□□□□□ □ LT3976EUDD

□□□□-□□□ (□□□□ / □□□)	1.197V	□□□□-□□□ (□□□□)	38.8V
□□□□ - □□□□ (□□□□□)	4.3V	□□□□ - □□□□ (□□□□)	40V
□□□□	Buck	□□□□□□ □□□	No
□□□□□ □□□□□ □□□	24-QFN (3x5)	□□□□□	-
□□□ / □□□	24-WFQFN Exposed Pad	□□□	Tube
□□□□ □□□□	Adjustable	□□□□□ □□□	Positive
□□□□ □□□ □□□	-40°C ~ 125°C (TJ)	□□□□ □□□	1
□□□□□ □□□□	Surface Mount	□□□□	Step-Down
□□□□□ - □□□□	200kHz ~ 2.25MHz	□□□□ - □□□	5A

□□□□ □□□□

□□□□□ □□□□□ □□□ Calteha, □□ □□□□□ MMWAVE I □□□□ □□ □□□□ □□□□□ □□□□

2023/09/11

□□□ □□□□□ □□ □□□□ □□ □□□ 3.13 □□□□□□□

2023/08/30

□□□ □□□□□□-□□-□□□ 1GHz □□□ □□□□□□ □□□

2023/09/15

□□□□ □□□□□-□□ 4 □.□ □□□□□□□ □□□□□ □□ - □□□□□ □□□□ □□□ □□□□□

2023/09/7

□□□□□ □□□□ □□□□ □□?

2023/07/19

2,000 □□□□ □□□□ □□□□□ □□□ □□□□□□

2023/08/3

□□□□□ □□□ 2023: □□ □□□□□□□□□ □□□□□□□ □□□

2023/03/17

□□□□□ □□□□□ □□□: □□ □□□ □□□: - □.

2023/09/18

□□□□□ □□□: - □ AI □□□ □□□ □ 12 □□□□□

2023/03/15

□□- Rohde & Schwarz □□□□□ □□□ □□□ □□□□□

2023/09/15

□□□□□□ □□□ □□ □ □□□ □ SIC □□□□ □□□□

2023/08/31

Rohm □□□□□□ □ voltage □□□ □□□□□ □□□□□□ □□□ □□□ □□ □□□ □□□□□

2023/08/31

Global-ic

□□□ □□□ © 2023 □□□□□□□□□ □□□□ □□□□□□□□ - Global-IC

□-□□: info@global-ic.hk

□□□□: 19f Lockhart □□□□, □□□□□ □□□□, WAN CHAI, □□□ □□□